

PROGRAMAS DE MONITOREO

Pantallas

ALARM CENTER® para Windows® Módulo de Monitoreo/Despacho

La mejor manera de evaluar un programa, aparte de usarlo es viendo sus pantallas.

- ¿Está disponible en pantalla la información apropiada?
- ¿Está la información desplegada de manera lógica para que sea fácil de usar?
- ¿Tiene el Sistema las opciones necesarias para operar la central de una manera eficiente?

Estas pantallas son solo una pequeña muestra. La intención es darle una idea acerca del sistema. Por favor estudie estas pantallas detenidamente. Fueron desarrolladas al trabajar junto con sus colegas en la industria y se basan en la experiencia adquirida con nuestro sistemas previos. Compárelo con su presente sistema o con otros que esté evaluando. Estamos seguro de que usted estará de acuerdo, el SIS ALARM CENTER® es superior en diseño.

Pantalla Principal de Despacho

La información del cliente queda desplegada durante el despacho

La información de la señal actual es desplegada aquí y tiene codificación de colores para identificación rápida

Seleccione cualquier etiqueta para información de la cuenta

Llame las partes responsables simplemente haciendo clic aquí

Iconos para acceso rápido a información de la cuenta

Las zonas que originan la señal pueden ser seleccionadas para más detalles

Un histórico completo y detallado de toda actividad de esta señal es desplegado durante el despacho

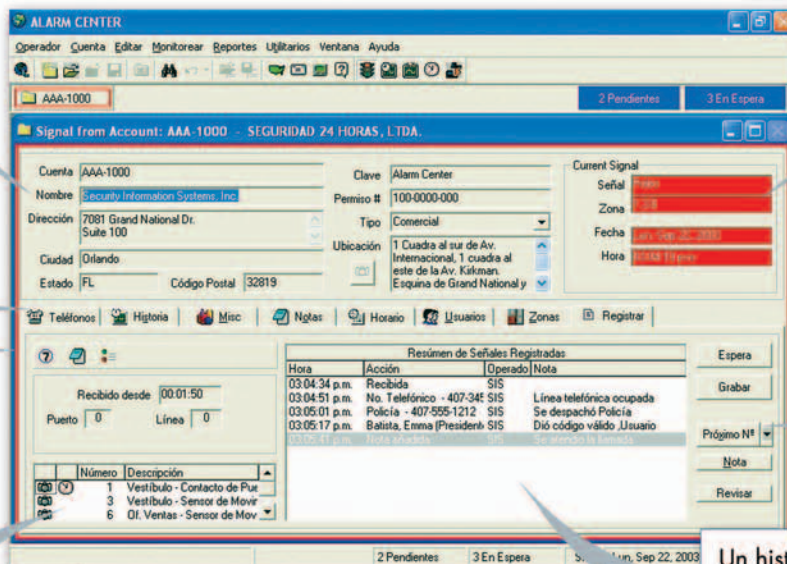

Security Information Systems, Inc.

7081 Grand National Drive #100 | Orlando, Florida 32819 | USA

www.programadeseguridad.com | Tel: 407.345.1550 | Fax: 407.345.1690

Pantalla de Añadir/Editar

Iconos para acceso con un solo botón a opciones frecuentemente utilizadas

Información importante de clientes queda desplegada en cada momento al trabajar con la cuenta

La parte inferior de la pantallas tiene etiquetas usadas para desplegar datos adicionales del cliente, simplemente haga clic sobre la etiqueta deseada para desplegar la información

Este ejemplo muestra la etiqueta de Teléfonos, abajo hay 2 ejemplos adicionales, la Etiqueta de Horarios y la Etiqueta de Zonas

Ejemplo de Etiqueta de Horarios

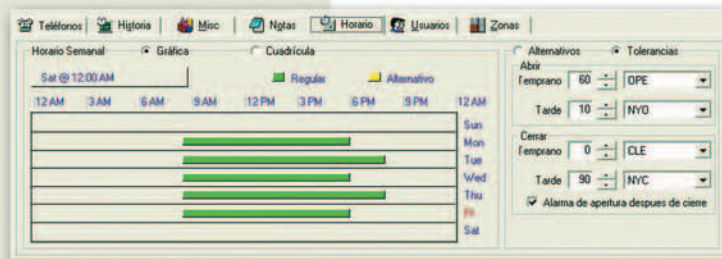

Ejemplo de Etiqueta de Zonas

Número	Descripción	Código	Lista Telefónica	
1	Vestibulo - Contacto de Puerta Delantera	BUR	Alarma General	Añadir
2	Vestibulo - Contactos de Ventana	BUR	Alarma General	Añadir Vinculo
3	Vestibulo - Sensor de Movimiento	BUR	Alarma General	Remover
4	Vestibulo - Detector de Humo	FIR	Alarma de Fuego	Detalles...
5	OI. Ventas - Contactos de Ventanas	BUR	Alarma General	
6	OI. Ventas - Sensor de Movimiento	BUR	Alarma General	
7	OI. Ventas - Detector de Humo	FIR	Alarma de Fuego	
8	OI. Presidente - Contacto de Ventana	BUR	Alarma General	
9	OI. Presidente - Sensor de Movimiento	BUR	Alarma General	
10	OI. Presidente - Detector de Humo	FIR	Alarma de Fuego	
11	OI. Presidente - Contacto de Ventana	BUR	Alarma General	

Pantalla de Tráfico

Seleccione Modo Automático para que las señales, según su prioridad, vayan automáticamente al primer operador o seleccione manualmente la señal a despachar

Si una señal es puesta en espera, la hora y el operador son automáticamente indicados

Todas las señales pendientes son desplegadas por orden de prioridad, fecha y hora

Las señales son codificadas con colores para identificación rápida

En todo momento y en toda pantalla, el número de señales pendientes y en espera es desplegado, y la porción a la izquierda es usada para mensajes de estado

Todos los eventos internos del sistema pueden ser monitoreados, actividad generado por el sistema como apertura/cierre y verificación de restauración son desplegados

Pantalla de Control de Receptora

Un gráfico del tráfico de señales recibidas, la ventana puede ser configurada para desplegar señales desde un minuto a 24 horas

Aquí es donde cada receptora es configurada y hasta 256 receptoras pueden ser usadas simultáneamente

Un histórico visual de señales es desplegado

Reporte Detallado de Suscriptor 22 Sep, 2003

AAA-1000

Información de Suscriptor

Security Information Systems, Inc.
7081 Grand National Dr.
Suite 100
Orlando, FL 32819

Clave: Alarm Center
Tipo de Cuenta: Comercial
Tipo de Alarma: Silent Knight
Nº de Permiso: 100-0000-000
Fecha de Inicio: 15 Ene, 1987

Location: 1 Cuadra al sur de Av. Internacional, 1 cuadra al este de la Av. Kirkman, Esquina de Grand National y Calle Carrier.

Alarma General

Hombre	Húmero	Nota
1 No. Telefónico	407-345-1550	Solamente entre 9.00 - 18.00 horas
2 Policía	407-555-1212	Departamento de Policía de Orlando
3 Batista, Emma (Presidente)	407-555-0880	Línea Directa /9.00 - 18.00 horas Solamente
4 No. telefónico de Noche	407-555-0000	Después de las 18.00 horas
5 Sanchez, Samuel	407-555-8800	No. Telefónico - Casa
6 Salmon, Diego	407-555-9090	No. Telefónico - Casa
7 Mendez, Fulgencio	407-555-0330	Portero / Tiene llaves a oficina
8 Sanchez, Samuel (Buscapersona)	800-759-7243	Buscapersona
9 Sebastian, Ana (Celular)	407-555-0568	Si no contesta, Favor de Dejar Mensaje
10 Sebastian, Ana (Buscapersona)	800-759-7243	Buscapersona

Alarma de Fuego

Todos los reportes son desplegados en pantalla con un arreglo fácil y conciso. Desde que son desplegados, los reportes pueden ser imprimidos, enviados por fax o e-mail.

1. Común a todos los reportes, la barra de control permite que el reporte sea imprimido, enviado por fax o e-mail.
2. El tipo de reporte es detallado. En este ejemplo, el Reporte Histórico de Señales de Emergencias es desplegada.
3. El cuerpo del reporte es desplegado.
4. La barra deslizador es usada para mover de arriba a abajo para ver todo el reporte.

Cada pantalla es ajustable en tamaño y pueden ser organizadas a los requerimientos individuales de la estación central.